



## **VENTE D'OBJETS DIVERS**

Jeudi 24 Juin 2021 à 14h00

*Frais de 16.40% en sus de l'adjudication*

*IMPORTANT : Les indications portées sur la présente liste sont données sous réserve d'erreurs, omissions ou retraits.  
Le poids des bijoux et montres s'entend brut en présence de pierres et de mécanismes.*



**800**

Estimation  
20,00 à 30,00 €

Paire de saucières casque en métal argenté



**801**

Estimation  
30,00 à 50,00 €

Balance de changeur en laiton sur socle bois et ses poids



**802**

Estimation  
30,00 à 50,00 €

12 couverts CHRISTOFLE modèle filets



**803**

Estimation  
35,00 à 50,00 €

Ménagère modèle rocaille comprenant 12 couverts, 12 cuillères à café et une louche dans un écrin



**804**

Estimation  
40,00 à 60,00 €

Paire de bougeoirs en métal argenté à quatre bras de lumière



**805**

Estimation  
45,00 à 70,00 €

CELINE "Romans Tome 1 et Tome 2" et Charles PEGUY "Œuvres en prose complètes Tome 3", trois volumes reliés de LA PLEIADE

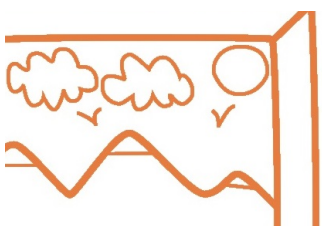

**806**

Estimation  
0,00 à 0,00 €

Retire

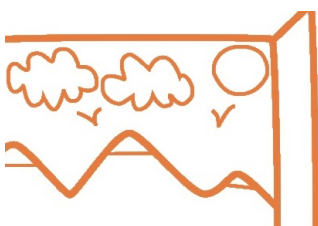

**807**

Estimation  
0,00 à 0,00 €

Retire



**808**

Estimation  
15,00 à 20,00 €

Tirelire en céramique figurant un homme coiffé (H. 15, usures)



**809**

Estimation  
15,00 à 20,00 €

Seau à glaçons en cristal de paris, monture chromée, dans sa boîte

*IMPORTANT : Les indications portées sur la présente liste sont données sous réserve d'erreurs, omissions ou retraits.  
Le poids des bijoux et montres s'entend brut en présence de pierres et de mécanismes.*



**810**

Estimation  
450,00 à 600,00 €

Tapio WIRKKALA: vase "Bolle" en verre soufflé à incalmo rouge et transparent pour VENINI (H. 20cm)



**811**

Estimation  
60,00 à 80,00 €

Georges PELLETIER: vide-poches en céramique à décor de cercles (L. 18cm)



**812**

Estimation  
35,00 à 50,00 €

Harmonica HOHNER "The Larry Adler professional 16" dans sa boîte



**813**

Estimation  
25,00 à 40,00 €

Harmonica HOHNER "The Larry Adler professional 12" dans sa boîte

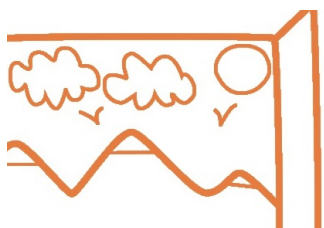

**814**

Estimation  
0,00 à 0,00 €

Retire

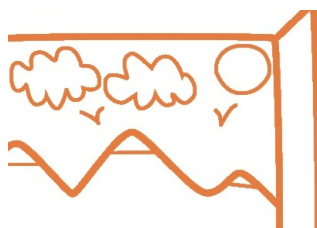

**815**

Estimation  
0,00 à 0,00 €

Retire



**816**

Estimation  
130,00 à 180,00 €

Guitare electro acoustique STAG A406 CS dans son étui



**817**

Estimation  
100,00 à 150,00 €

6 verres à eau (H. 18) et 6 verres à vin (H. 13) en cristal de SAINT LOUIS



**818**

Estimation  
250,00 à 350,00 €

Emile GALLE: vase à long col en verre double couche vert et rosé à décor de feuillages dégagé à l'acide (H. 21cm)



**819**

Estimation  
45,00 à 70,00 €

Vase en verre moulé pressé à décor d'une frise de bacchantes (H. 12cm)

*IMPORTANT : Les indications portées sur la présente liste sont données sous réserve d'erreurs, omissions ou retraits.  
Le poids des bijoux et montres s'entend brut en présence de pierres et de mécanismes.*



**820**

Estimation  
70,00 à 100,00 €

Plat en céramique d'extrême-orient partiellement émaillée et craquelée à décor d'une scène de bataille (diam. 33,5cm)



**821**

Estimation  
30,00 à 50,00 €

Jacques THIVEAUD: plat en céramique émaillée à décor d'oiseaux (nombreux accidents et restaurations sur l'aile)



**822**

Estimation  
60,00 à 100,00 €

TIFFANY And Co: coupe en cristal taillé à décor géométrique (diam. 30cm)



**823**

Estimation  
50,00 à 90,00 €

Eric FREIXINOS: plaque en céramique émaillée à décor abstrait dans un camaïeu de bleu (30x30, accident) dans un cadre



**824**

Estimation  
120,00 à 180,00 €

FORTUNE CAR (1905-1970) "Bord de Méditerranée" H S Isorel 22x27 SBD



**825**

Estimation  
30,00 à 60,00 €

John G. MATHIESON (?) "paysages", deux gravures encadrées



**826**

Estimation  
40,00 à 60,00 €

Paire de ba-reliefs en bronze à suspendre (H. 12 cm et 13cm) figurant des têtes d'hommes, Barbedienne fondeur



**827**

Estimation  
30,00 à 50,00 €

Paul MESPLE "paysage" Huile sur Carton 16x22 SBG et annoté au dos



**828**

Estimation  
40,00 à 60,00 €

Trois gravures encadrées figurant, "Paris, bouquinistes sur les quais", "personnage fantastique" et "Toulouse, le pont neuf"



**829**

Estimation  
35,00 à 50,00 €

Ecole XIXème, personnages dans un paysage" lavis 21x16 (mouillures)

*IMPORTANT : Les indications portées sur la présente liste sont données sous réserve d'erreurs, omissions ou retraits.  
Le poids des bijoux et montres s'entend brut en présence de pierres et de mécanismes.*



**830**

Estimation  
20,00 à 30,00 €

MARTIN "Ruelle la nuit" photographie signée en bas et datée 66



**831**

Estimation  
25,00 à 40,00 €

Plaque en tôle peinte "La Dépêche du midi renseigne vite et bien"



**832**

Estimation  
15,00 à 20,00 €

Mini machine à coudre SINGER dans sa mallette et un dessin encadré figurant un chapiteau



**833**

Estimation  
10,00 à 20,00 €

Vase à corolle en verre bleu et vert (H. 20cm)



**834**

Estimation  
45,00 à 60,00 €

DAUM France: vide-poches en cristal orné d'une pastille bleue (diam. 13cm)



**835**

Estimation  
60,00 à 80,00 €

Grand plat en porcelaine à décor d'un jeté de fleurs et de rinceaux dorés peints à la main (L. 44cm)



**836**

Estimation  
100,00 à 140,00 €

Deux serre-livres formant encrier et porte-plume en céramique émaillée brune à décor de félins (H. 13 cm, manque bac à encre) signé H ancre de marine D FRANCK sous la base



**837**

Estimation  
40,00 à 60,00 €

Pot en céramique à décor d'animaux (H. 9cm)



**838**

Estimation  
25,00 à 50,00 €

Deux santons en céramique de DESVRES figurant deux rois mages (H. 15 et 10,5cm)



**839**

Estimation  
50,00 à 80,00 €

Pendule fin XIX en bronze, métal et marbre à décor d'une orante et de rinceaux (H. 34cm)

*IMPORTANT : Les indications portées sur la présente liste sont données sous réserve d'erreurs, omissions ou retraits.  
Le poids des bijoux et montres s'entend brut en présence de pierres et de mécanismes.*



**840**

Estimation  
60,00 à 100,00 €

Coupe à anses en bronze à patine verte (diam. 41cm) ornée en son centre d'un médaillon en bronze doré figurant une scène de chasse dans le goût du moyen âge et signée H. GRANJO



**841**

Estimation  
70,00 à 90,00 €

Ménagère ARGENTAL en métal argenté modèle rocaille comprenant 12 couverts, 12 couteaux, 12 cuillères à café et une louche dans deux écrins



**842**

Estimation  
50,00 à 80,00 €

Boîte (diam. 16cm) et flacon (H. 13,5cm) en faïence de GIEN à décor floral et tasse et sous tasse en faïence à décor floral



**843**

Estimation  
20,00 à 30,00 €

Dominique Laurence LACOSTE "Le mendiant de l'amour" HST 65x54 SBD et titré au dos



**844**

Estimation  
20,00 à 30,00 €

Ecole contemporaine "Composition" collage de papiers découpés sur toile 61x46

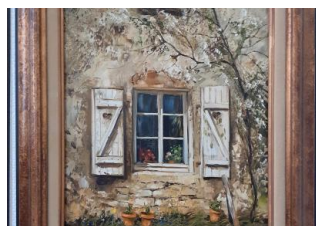

**845**

Estimation  
30,00 à 50,00 €

FABRE "La fenêtre" HST 41x33 sbd

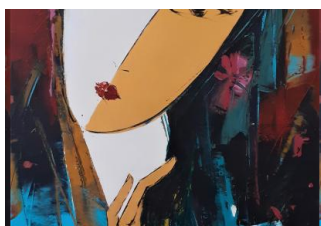

**846**

Estimation  
40,00 à 70,00 €

LIWEN "Portrait de femme" HST 60x50 SBG

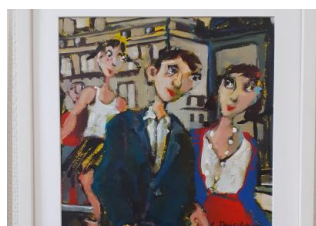

**847**

Estimation  
30,00 à 50,00 €

C. DOUCEDAME "Bouche de métro" acrylique sur carton 25x25 SBD et titrée au dos



**848**

Estimation  
20,00 à 30,00 €

NABARUS "dans les bras" technique mixte sur papier 20x20, cachet au dos



**849**

Estimation  
25,00 à 40,00 €

SANIEGE "portrait de femme" HST 20x20 SBD

*IMPORTANT : Les indications portées sur la présente liste sont données sous réserve d'erreurs, omissions ou retraits.  
Le poids des bijoux et montres s'entend brut en présence de pierres et de mécanismes.*



**850**

Estimation  
20,00 à 30,00 €

Ecole contemporaine "homme au chapeau" technique mixte sur papier 16x11 SBD



**851**

Estimation  
15,00 à 25,00 €

S.TOURNON "Le marchand de plumeaux" lithographie 35x23 SH D



**852**

Estimation  
80,00 à 120,00 €

GILEN "CRS" reproduction acrylique sur toile 35x27 SBD



**853**

Estimation  
80,00 à 120,00 €

CLAUDE "femme et oiseau" encre sur papier 41x29 SBD et datée 2011

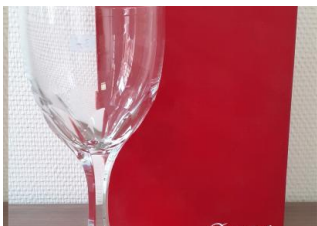

**854**

Estimation  
250,00 à 400,00 €

BACCARAT 6 verres à eau en cristal modèle "Monaco", H. 19cm dans leur boîte



**855**

Estimation  
150,00 à 250,00 €

BACCARAT: 6 gobelets en cristal taillé (H. 7,5cm) dans leur boîte



**856**

Estimation  
100,00 à 150,00 €

Globe terrestre en papiers découpés, monture bois et laiton

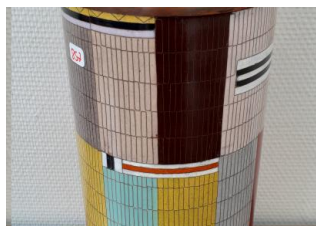

**857**

Estimation  
80,00 à 120,00 €

Fabienne JOUVIN Paris: pot couvert en métal émaillé à décor géométrique multicolore (H. 34cm)

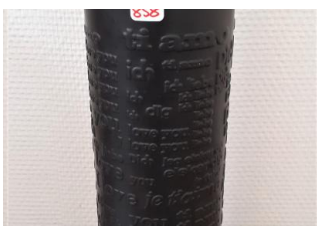

**858**

Estimation  
80,00 à 120,00 €

ROSENTHAL STUDIO LINIE: vase rouleau en porcelaine noire à décor de mots d'amour (H. 35cm)



**859**

Estimation  
70,00 à 120,00 €

Pendule borne XIXème en marbre noir à décor d'une jeune femme au panier en bronze (H. totale 38cm)

*IMPORTANT : Les indications portées sur la présente liste sont données sous réserve d'erreurs, omissions ou retraits.  
Le poids des bijoux et montres s'entend brut en présence de pierres et de mécanismes.*



**860**

Estimation  
70,00 à 120,00 €

M. T. DUPRAT "jeté de roses" HST 65x46 SBD



**861**

Estimation  
40,00 à 60,00 €

BERTIN "promeneuse en bord de forêt" HST 46x38 SBG (accident)



**862**

Estimation  
30,00 à 50,00 €

C. GEAN "femme scorpion" HST 55x38 SBG

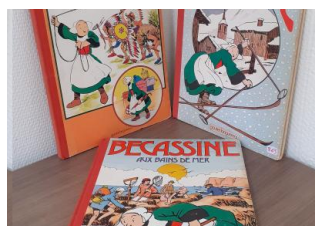

**863**

Estimation  
40,00 à 60,00 €

CAUMERY et PINCHON: trois albums de Becassine, Gauthier Langereau 19+79 et 1980



**864**

Estimation  
100,00 à 160,00 €

Ménagère en métal argenté comprenant 12 couverts, 12 couteaux, 12 couteaux à fromage, 12 cuillères à café, 12 fourchettes à gâteaux, une louche et une pelle à tarte dans 4 écrins



**865**

Estimation  
100,00 à 160,00 €

Ménagère en métal argenté modèle rocaille comprenant 12 couverts, 12 couteaux, 23 cuillères à café, 11 fourchettes à gâteaux, 1 couvert à salade, 1 louche et 1 pelle à tarte



**866**

Estimation  
40,00 à 60,00 €

Vase à anses en métal argenté à décor floral (H. 24cm)



**867**

Estimation  
60,00 à 100,00 €

Encrier en porcelaine, monture métal à décor de papillons et de fleurs (verrine intérieure cassée) et encrier en verre



**868**

Estimation  
25,00 à 40,00 €

Boîte en porcelaine VILLEROY et BOCH à décor "American sampler" et boîte en porcelaine de VISTA ALEGRE à décor d'oiseaux et de fleurs



**869**

Estimation  
15,00 à 20,00 €

Boule presse-papier en verre bullé



*IMPORTANT : Les indications portées sur la présente liste sont données sous réserve d'erreurs, omissions ou retraits.  
Le poids des bijoux et montres s'entend brut en présence de pierres et de mécanismes.*



**870**

Estimation  
40,00 à 60,00 €

Bouddha, chatons et chien de Fô, trois sujets en pierres dures



**871**

Estimation  
20,00 à 30,00 €

Carnet de bal à décor floral et crayon en métal argenté



**872**

Estimation  
45,00 à 70,00 €

Boîte ronde en loupe sculptée ornée d'un portrait de femme au chapeau en miniature (diam. 6cm)



**873**

Estimation  
280,00 à 400,00 €

Gaspard GOBAUT (1814-1882) "La brigade de Nemours part de Bône pour l'expédition de Constantine le 27 septembre 1837" aquarelle 12x21 SBD (cadre accidenté)



**874**

Estimation  
280,00 à 400,00 €

Gaspard GOBAUT (1814-1882) "Arrivée du Duc d'Orléans à Mascara le 6 décembre 1835" aquarelle 12x21 SBG (cadre accidenté)



**875**

Estimation  
150,00 à 220,00 €

Rafraichissoir à caviar en cristal de BACCARAT, monture métal chromé (diam. 18cm)



**876**

Estimation  
60,00 à 90,00 €

Carafon à whisky en cristal de SAINT-LOUIS taillé



**877**

Estimation  
50,00 à 90,00 €

Flacon de parfum factice "Terre d'HERMES", (H. 30,5cm)



**878**

Estimation  
30,00 à 50,00 €

Flacon de parfum factice "Monsieur LANVIN", (H. 23 cm)



**879**

Estimation  
40,00 à 70,00 €

LALIQUE France: pendentif "Muguet" en cristal sur un cordon, dans sa boîte

*IMPORTANT : Les indications portées sur la présente liste sont données sous réserve d'erreurs, omissions ou retraits.  
Le poids des bijoux et montres s'entend brut en présence de pierres et de mécanismes.*



**880**

Estimation  
20,00 à 30,00 €

12 couteaux modèle "coquille" en inox dans un écrin



**882**

Estimation  
180,00 à 250,00 €

Ménagère en métal argenté modèle rocaille comprenant 12 couverts et 12 couteaux, 12 couverts et 12 couteaux à dessert, 11 cuillères à café, 12 fourchettes à dessert, une louche et une pelle à tarte et 5 écrins

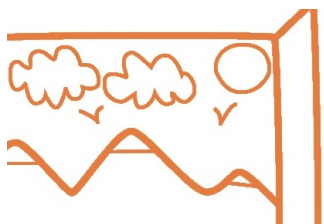

**883**

Estimation  
30,00 à 50,00 €

12 couverts, 12 cuillères à café et une louche en métal argenté, modèle filets rubannés dans un écrin



**884**

Estimation  
120,00 à 160,00 €

CHRISTOFLE: éléments de ménagère en métal argenté comprenant 12 couverts et 12 couteaux, 2 cuillères à café, 12 couteaux à fromage et une louche dans deux écrins



**885**

Estimation  
150,00 à 220,00 €

Ménagère en métal argenté FRIONNET FRANCOIS comprenant 12 couverts et 12 couteaux, 12 couverts et 12 couteaux à dessert, 12 cuillères à café et 6 pièces de service, dans un écrin (poignée accidentée)



**886**

Estimation  
600,00 à 800,00 €

Cave à liqueurs XIXème en marqueterie à motifs géométriques contenant 2 flacons et 8 verres



**887**

Estimation  
80,00 à 150,00 €

Pierre BRUNE "Bouquet de fleurs dans un vase", Huile sur carton toilé 34x24 SBG

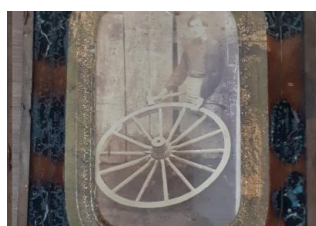

**888**

Estimation  
45,00 à 60,00 €

Trois photographies encadrées figurant "fabriquant de roues de charrettes", un "musicien dans une friche industrielle" et une "femme fumant"



**889**

Estimation  
15,00 à 20,00 €

S. PUYBERTERE (?) "vase et jeté de roses", pastel 20x24 SBG



**890**

Estimation  
60,00 à 100,00 €

Album réunissant des cartes postales anciennes figurant des vues d'Indochine, d'anciennes colonies et d'Europe

*IMPORTANT : Les indications portées sur la présente liste sont données sous réserve d'erreurs, omissions ou retraits.  
Le poids des bijoux et montres s'entend brut en présence de pierres et de mécanismes.*



**891**

Estimation  
40,00 à 60,00 €

Ecole contemporaine "Bouquet", "hérons" et "vue de campagne", trois HST 20x25



**892**

Estimation  
40,00 à 60,00 €

Ecole contemporaine "vue de village", "anier dans une ruelle" et "barques sur la plage", trois huiles encadrées



**893**

Estimation  
150,00 à 250,00 €

Alphonse LALAUZE (1872-1936) "aide de camp 1807" aquarelle et gouache 34x18 SBD et datée 1913

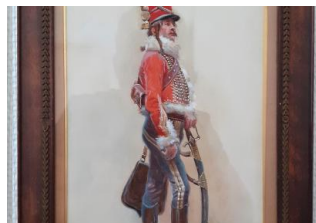

**894**

Estimation  
150,00 à 250,00 €

Alphonse LALAUZE (1872-1936) "portrait de militaire de l'empire en pied" aquarelle et gouache 28x16 SBG et datée 1908



**895**

Estimation  
180,00 à 300,00 €

Ecole orientaliste "Fantasia exécutée devant le colonel Eynard Par le goum de Ben Ferrat et la cavalerie du Harrars le 14 octobre 1843" encre sur papier 12x20,5 traces de signature



**896**

Estimation  
20,00 à 30,00 €

Eugene CARRIERE (d'après) "enfant au chien, gravure 37x30



**897**

Estimation  
25,00 à 40,00 €

Ecole XXème "portrait" crayon rehaussé sur papier, 20x20 SBD



**898**

Estimation  
400,00 à 500,00 €

Important pot couvert en bronze émaillé d'extrême-orient à décor d'animaux et de fleurs dans des réserves (H. 35cm, chocs)



**899**

Estimation  
500,00 à 700,00 €

Saucière casque en argent sur son présentoir, Paris 1819-1838 et pelle à tarte manche bois, Paris 1819-1838, poids brut 678g



**900**

Estimation  
450,00 à 550,00 €

Paire de plats rond à bord contours en argent, monogramés GL, minerve 1424g

*IMPORTANT : Les indications portées sur la présente liste sont données sous réserve d'erreurs, omissions ou retraits.  
Le poids des bijoux et montres s'entend brut en présence de pierres et de mécanismes.*



**901**

Estimation  
100,00 à 150,00 €

12 cuillères à café en argent modèle rocaille dans un écrin, Minerve 304,6g



**902**

Estimation  
50,00 à 80,00 €

SABINO France "oiseau" en verre (H. 7cm, petit éclat)



**903**

Estimation  
60,00 à 100,00 €

CIBOURE: vase pyriforme en céramique à décor d'un berger (H. 9cm) signé GARCIA



**904**

Estimation  
30,00 à 50,00 €

Masque Nô fin XIXème miniature en ivoire (H. 4,5cm)



**905**

Estimation  
50,00 à 70,00 €

Netsuké fin XIXème en ivoire figurant un animal fantastique (H. 22mm)



**906**

Estimation  
40,00 à 60,00 €

Chien en bronze de Vienne (H. 3cm)



**907**

Estimation  
70,00 à 100,00 €

Eléments de ménagère en métal argenté dans un écrin comprenant 12 couverts, 12 couteaux, 12 couteaux à dessert, 10 fourchettes à gâteaux, 9 cuillères à café, 1 louche et 1 pelle à tarte dans un coffret



**908**

Estimation  
140,00 à 180,00 €

Pelle à tarte en argent manche argent fourré, 13 couteaux et 3 fourchettes manche argent fourré (ensemble dégradé) poids brut 1393g



**909**

Estimation  
250,00 à 400,00 €

Objectif LEICA APO-SUMMICRON-M 1:2/50 ASPH N° E39 4170132 dans son étui



**910**

Estimation  
60,00 à 100,00 €

Poignard nord africain et ses deux petits couteaux dans son fourreau en cuir (H. 26cm)

*IMPORTANT : Les indications portées sur la présente liste sont données sous réserve d'erreurs, omissions ou retraits.  
Le poids des bijoux et montres s'entend brut en présence de pierres et de mécanismes.*



**911**

Estimation  
50,00 à 70,00 €

Poignard nord africain manche os , fourreau cuir (H. 38cm)



**912**

Estimation  
40,00 à 60,00 €

Poignard nord africain, manche bois et fourreau cuir (H. 39cm)



**913**

Estimation  
40,00 à 60,00 €

3 sabres "katana" coupe-papier

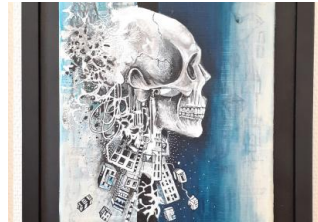

**914**

Estimation  
50,00 à 80,00 €

MIADANA "paysage urbain au crane" HST 30x24 SBD

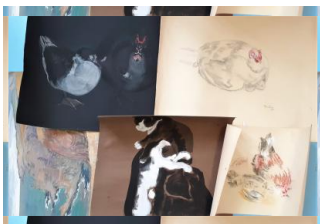

**915**

Estimation  
180,00 à 280,00 €

Hélène RIVIERE (1895-1977) 14 dessins, pastel et huiles sur papier, dimensions variables

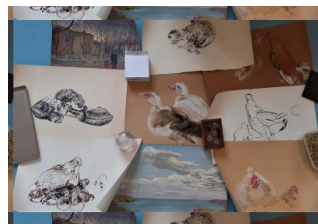

**916**

Estimation  
180,00 à 280,00 €

Hélène RIVIERE (1895-1977) 15 dessins, pastel et huiles sur papier, dimensions variables

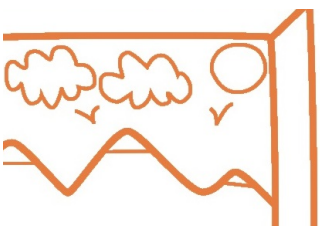

**917**

Estimation  
0,00 à 0,00 €

Retire



**918**

Estimation  
180,00 à 280,00 €

Hélène RIVIERE (1895-1977) 15 dessins, pastel et huiles sur papier, dimensions variables



**919**

Estimation  
25,00 à 30,00 €

CIJ autocar RENAULT correspondance SNCF et boîte



**920**

Estimation  
80,00 à 120,00 €

DINKY TOYS tracteur WILLEME avec semi-remorque FARDIER et tracteur PANHARD avec semi-remorque citerne dans leurs boîtes

*IMPORTANT : Les indications portées sur la présente liste sont données sous réserve d'erreurs, omissions ou retraits.  
Le poids des bijoux et montres s'entend brut en présence de pierres et de mécanismes.*



**921**

Estimation  
60,00 à 100,00 €

DINKY TOYS: miroitier SIMCA cargo et plateau BERLIET avec container dans leurs boîtes (accidentée)



**922**

Estimation  
70,00 à 120,00 €

DINKY TOYS: camionnette de dépannage CITROEN et camionnette CITROEN 1200kg dans leurs boîtes accidentée



**923**

Estimation  
40,00 à 60,00 €

DINKY TOYS: tracteur PANHARD et remorque KODAK



**924**

Estimation  
40,00 à 60,00 €

DINKY TOYS: MASERATI sport 2000 dans sa boîte



**925**

Estimation  
40,00 à 60,00 €

DINKY TOYS CHRYSLER "New Yorker" dans sa boîte



**926**

Estimation  
30,00 à 50,00 €

DINKY TOYS: Camion BERLIET benne carrières dans sa boîte (accidentée)

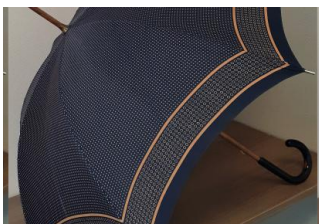

**927**

Estimation  
25,00 à 40,00 €

Yves SAINT LAURENT: parapluie en toile imprimée bleue et beige



**928**

Estimation  
25,00 à 40,00 €

Christian DIOR: parapluie en toile imprimée marron



**929**

Estimation  
170,00 à 250,00 €

CELINE: sac à anse ajustable en cuir beige foncé, garnitures métal doré

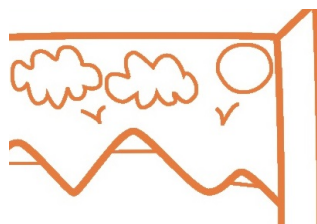

**930**

Estimation  
0,00 à 0,00 €

Retire

*IMPORTANT : Les indications portées sur la présente liste sont données sous réserve d'erreurs, omissions ou retraits.  
Le poids des bijoux et montres s'entend brut en présence de pierres et de mécanismes.*



**931**

Estimation  
80,00 à 140,00 €



**932**

Estimation  
70,00 à 100,00 €

HERMES: twilly slim en soie à décor de guépards dans sa boîte

HERMES: carré en soie "Tsubas"



**933**

Estimation  
120,00 à 180,00 €



**934**

Estimation  
60,00 à 100,00 €

HERMES: carré en soie "cavalier royal" dans sa boîte

HERMES: carré en soie à impression de clefs (tâches, usures)



**935**

Estimation  
50,00 à 70,00 €



**936**

Estimation  
30,00 à 50,00 €

CHRISTIAN DIOR: collier et paire de clips d'oreilles en métal doré torsadé dans un étui

CHRISTIAN DIOR: collier et paire de clips d'oreilles en métal doré et cristaux



**937**

Estimation  
50,00 à 70,00 €



**938**

Estimation  
50,00 à 80,00 €

CHRISTIAN DIOR: deux foulards en soie

ST DUPONT: stylo bille dans son écrin



**939**

Estimation  
20,00 à 30,00 €

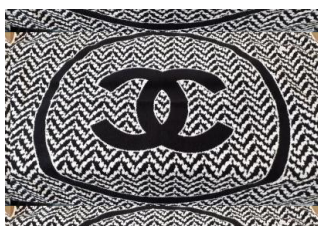

**940**

Estimation  
200,00 à 300,00 €

ST DUPONT: briquet en métal doré et laqué dans son écrin (usures)

CHANEL: drap de bain en coton et viscose (L. 190cm environ)

*IMPORTANT : Les indications portées sur la présente liste sont données sous réserve d'erreurs, omissions ou retraits.  
Le poids des bijoux et montres s'entend brut en présence de pierres et de mécanismes.*



**941**

Estimation  
700,00 à 1 000,00 €

HERMES: sac "double sens" en cuir taurillon Clémence gold et orange



**942**

Estimation  
400,00 à 550,00 €

SAINT LAURENT Paris: sac "monogram chain wallet" en cuir matelassé et embossé grain de poudre rouge (L. 22,5cm)



**943**

Estimation  
350,00 à 500,00 €

SAINT LAURENT Paris: sac "Lou" en cuir noir et rouge et porte cartes assorti



**944**

Estimation  
350,00 à 500,00 €

BALENCIAGA: sac "Classic city" en cuir noir embossé croco, garnitures métal doré (usures L. 29,5cm)



**945**

Estimation  
30,00 à 45,00 €

LONGCHAMP: serviette en toile et cuir bleu



**946**

Estimation  
25,00 à 40,00 €

SWAROVSKI: miroir de table incrusté de cristaux (H. 19,5cm)



**947**

Estimation  
40,00 à 50,00 €

HERMES: carré en soie l'hiver" tâché



**948**

Estimation  
40,00 à 60,00 €

LONGCHAMP: sac en cuir grainé noir



**949**

Estimation  
35,00 à 50,00 €

RAY BAN: paire de lunettes de soleil dans leur étui

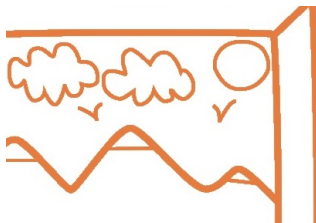

**950**

Estimation  
0,00 à 0,00 €

Retire



*IMPORTANT : Les indications portées sur la présente liste sont données sous réserve d'erreurs, omissions ou retraits.  
Le poids des bijoux et montres s'entend brut en présence de pierres et de mécanismes.*

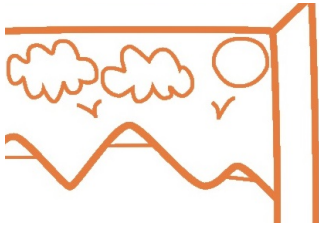

Retire

**951**

Estimation  
0,00 à 0,00 €



RAY BAN paire de lunettes de soleil

**952**

Estimation  
40,00 à 60,00 €



RAY BAN paire de lunettes de soleil

**953**

Estimation  
30,00 à 50,00 €



Yves SAINT LAURENT paire de lunettes de soleil

**954**

Estimation  
20,00 à 30,00 €



PRADA paire de lunettes de soleil

**955**

Estimation  
20,00 à 30,00 €



GUCCI paire de lunettes de soleil

**956**

Estimation  
20,00 à 30,00 €



ZIPPO: briquet en métal laqué à décor d'une cascade dans sa boîte et briquet "60ème anniversaire" dans son coffret

**957**

Estimation  
60,00 à 80,00 €



Stylo bille LIP dans un écrin et stylo bille WATERMAN

**958**

Estimation  
20,00 à 30,00 €

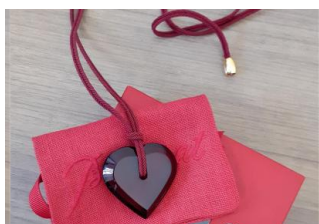

BACCARAT: pendentif "cœur" en cristal rouge retenu par un cordon dans sa boîte

**959**

Estimation  
50,00 à 90,00 €



MONTBLANC: stylo plume "Meisterstück"

**960**

Estimation  
100,00 à 140,00 €

*IMPORTANT : Les indications portées sur la présente liste sont données sous réserve d'erreurs, omissions ou retraits.  
Le poids des bijoux et montres s'entend brut en présence de pierres et de mécanismes.*

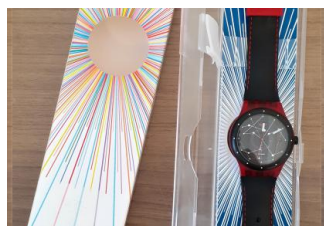

**961**

Estimation  
30,00 à 45,00 €

SWATCH: montre boîtier et bracelet plastique, mouvement automatique dans sa boîte

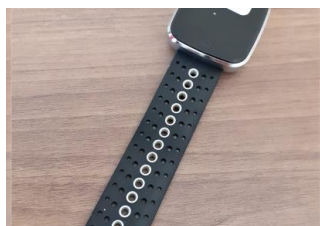

**962**

Estimation  
10,00 à 20,00 €

TORUS PRO: montre connectée et son capteur gaz du sang (manque chargeur)



**963**

Estimation  
20,00 à 30,00 €

Pince à sucre en argent, minerve 49,5g

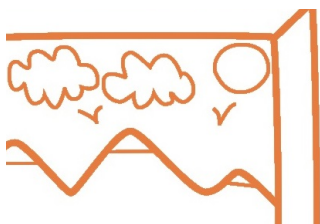

**964**

Estimation  
0,00 à 0,00 €

Retire



**965**

Estimation  
20,00 à 30,00 €

SWAROVSKI: bracelet en métal doré et cristaux dans sa boîte



**966**

Estimation  
40,00 à 60,00 €

PANDORA: deux bracelets en argent et métal



**967**

Estimation  
50,00 à 70,00 €

DIESEL, montre boîtier métal, bracelet cuir dégradé, mouvement quartz dans son écran



**968**

Estimation  
30,00 à 50,00 €

Trois bracelets en cuir, textile et métal dans une boîte



**969**

Estimation  
15,00 à 30,00 €

SWATCH: montre !AMOOO! boîtier et bracelet plastique, mouvement à quartz dans sa boîte



**970**

Estimation  
40,00 à 60,00 €

FESTINA, montre en acier, 3 compteurs annexes pour le jour, la date et indication sur 24h, mouvement quartz, diam 45 mm, boîte

*IMPORTANT : Les indications portées sur la présente liste sont données sous réserve d'erreurs, omissions ou retraits.  
Le poids des bijoux et montres s'entend brut en présence de pierres et de mécanismes.*



**971**

Estimation  
60,00 à 80,00 €

SAINT HONRE Paris, montre chronographe en acier, cadran noir à index appliqués, guichet dateur à 4h, compteurs annexes à 2, 6 et 10h, lunette tournante unidirectionnelle, mouvement à quartz, bracelet acier à boucle triple déployante, diam. 40 mm, avec son coffret



**972**

Estimation  
40,00 à 60,00 €

LOTUS Multifonction, chronographe en acier, cadran bleu, guichet dateur à 3 h, compteurs annexes à 6, 9 et 12h, bracelet acier, mouvement à quartz, dans un coffret CASIO



**973**

Estimation  
30,00 à 50,00 €

GUESS bracelet - montre en métal doré, cadran doré, cache montre siglé en strass, 2 maillons supplémentaires, coffret

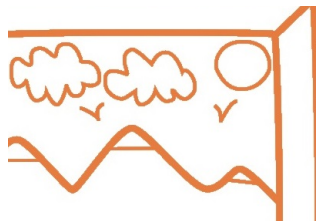

**974**

Estimation  
0,00 à 0,00 €

Retire

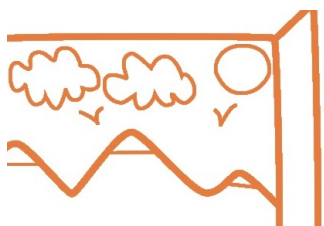

**975**

Estimation  
0,00 à 0,00 €

Retire



**976**

Estimation  
40,00 à 80,00 €

RODANIA montre en acier et céramique, boîtier rectangulaire, fond noir à index appliqué, guichet dateur à 6h, mouvement à quartz, dans son coffret



**977**

Estimation  
40,00 à 60,00 €

EMPORIO ARMANI montre chronographe en acier noir, cadran noir, compteurs annexes à 3, 6 et 9h, bracelet cuir noir perforé, dans son coffret avec papiers



**978**

Estimation  
100,00 à 200,00 €

APPLE Apple watch séries 3, modèle A1891 42mm, boîtier aluminium, bracelet caoutchouc blanc + 1 bracelet plus long, n° de série G99X61Y8J6HW, dans son coffret avec chargeur



**979**

Estimation  
40,00 à 80,00 €

FOSSIL montre chronographe en acier, cadran noir, guichet dateur à 4h, compteurs annexes à 6, 9 et 12h, lunette tachymétrique, bracelet caoutchouc à boucle ardillon, diam. 44mm



**980**

Estimation  
30,00 à 50,00 €

LOTUS montre en acier, cadran brun, compteurs annexes à 3, 6 et 9h pour la date, indication sur 24h et le jour, bracelet acier à boucle triple déployante, 21 x 40 mm, dans son coffret

*IMPORTANT : Les indications portées sur la présente liste sont données sous réserve d'erreurs, omissions ou retraits.  
Le poids des bijoux et montres s'entend brut en présence de pierres et de mécanismes.*



**981**

Estimation  
150,00 à 250,00 €

HAMILTON Jazzmaster Regulator, montre en acier, cadran bleu à index appliqués, affichage horaire dissocié sur plusieurs cadrans étagés, la petite seconde à 5h, les heures entre 10 et 11 h, minute centrale, bracelet acier à boucle triple déployante, fond squelette, mouvement mécanique à remontage automatique H12, n° de série 08789, diam. 42 mm, manq...



**982**

Estimation  
50,00 à 80,00 €

Hugo BOSS: montre boîtier et bracelet en acier, cadran noir, mouvement quartz



**983**

Estimation  
60,00 à 90,00 €

GUESS COLLECTION: montre boîtier acier, lunette et bracelet acier et céramique, cadran noir à index appliqués (N° X76002G2S/Q3

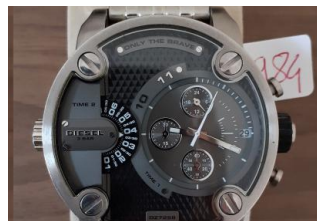

**984**

Estimation  
45,00 à 60,00 €

DIESEL: montre "The daddies" boîtier et bracelet acier, cadran noir, mouvement quartz



**985**

Estimation  
50,00 à 80,00 €

Hugo BOSS, montre boîtier et bracelet acier, cadran blanc, compteurs annexes à 3, 6 et 9h00, dateur à 5h00, mouvement quartz (N°HB.28.1.14.20411.201.847)



**986**

Estimation  
50,00 à 80,00 €

MASRATI: montre boîtier et bracelet métal laqués noir, cadran noir et bleu, compteurs annexes à 6 et 9h00, mouvement quartz



**987**

Estimation  
45,00 à 60,00 €

RODANIA: montre boîtier et bracelet en métal laqués noir, cadran noir, index appliqués, mouvement automatique, fond squelette



**988**

Estimation  
50,00 à 80,00 €

Hugo BOSS: montre boîtier et bracelet en métal, cadran noir et orange, dateurs à midi et 6h00, compteur annexe à 9h00, mouvement quartz (N° HB 229.1.84.2701..6125.650)



**989**

Estimation  
50,00 à 80,00 €

DIESEL, Montre boîtier et bracelet métal et caoutchouc rouge, cadran noir, mouvement quartz (N° DZ7279111405)



**990**

Estimation  
40,00 à 60,00 €

RODANIA: montre boîtier et bracelet en métal laqué noir mat, cadran noir, compteurs annexes à 3, 6 et 9h00, mouvement quartz

*IMPORTANT : Les indications portées sur la présente liste sont données sous réserve d'erreurs, omissions ou retraits.  
Le poids des bijoux et montres s'entend brut en présence de pierres et de mécanismes.*



**991**

Estimation  
50,00 à 80,00 €

DIESEL, montre boîtier et bracelet laqués noir, cadran noir, compteurs annexes à 6, 9 et midi, mouvement quartz (N° DZ4329 111704)



**992**

Estimation  
20,00 à 40,00 €

Coffret à montres à 12 logements (plastique cassé)



**993**

Estimation  
20,00 à 30,00 €

SWAROVSKI: porte-clefs en métal incrusté de cristaux



**994**

Estimation  
30,00 à 45,00 €

SWAROVSKI: collier et deux paires de vis d'oreilles en métal incrustés de cristaux dans une boîte



**995**

Estimation  
100,00 à 180,00 €

Bouteille de PULIGNY-MONTRACHET, 1er cru CLAVOILLON 2002 dans son coffret bois



**996**

Estimation  
35,00 à 50,00 €

Bouteille de Bas-Armagnac "Duc de Loussac"



**997**

Estimation  
600,00 à 800,00 €

Bouteille de CHÂTEAU LAFITE-ROTHSCHILD 1996 1er GC PAUILLAC (coin étiquette déchiré)



**998**

Estimation  
350,00 à 480,00 €

Bouteille de CHÂTEAU HAUT BRION, 2010, 1er GC PESSAC LEOGNAN



**999**

Estimation  
350,00 à 500,00 €

Bouteille de CHÂTEAU CHEVAL BLANC 2010, 1er GC SAINT EMILION



**1000**

Estimation  
50,00 à 80,00 €

Bouteille de CHÂTEAU PICHON-LONGUEVILLE-BARON 2003n 2ème cru PAUILLAC

*IMPORTANT : Les indications portées sur la présente liste sont données sous réserve d'erreurs, omissions ou retraits.  
Le poids des bijoux et montres s'entend brut en présence de pierres et de mécanismes.*



**1001**

Estimation  
200,00 à 280,00 €

Bouteille de CHÂTEAU AUSONE, 1er GC SAINT EMILION 1988,



**1002**

Estimation  
180,00 à 250,00 €

Bouteille de CHÂTEAU AUSONE, 1er GC SAINT EMILION 1992



**1003**

Estimation  
80,00 à 120,00 €

Bouteille de CHÂTEAU PICHON-LONGUEVILLE-COMTESSE DE LALANDE 2009,  
2ème cru PAUILLAC



**1004**

Estimation  
400,00 à 600,00 €

Bouteille de CHÂTEAU MOUTON ROTHSCHILS 2009, 1er GC PAUILLAC



**1005**

Estimation  
500,00 à 700,00 €

Bouteille de CHÂTEAU LAFITE-ROTHSCHILD 1999 1er GC PAUILLAC



**1006**

Estimation  
400,00 à 600,00 €

Bouteille de CHÂTEAU LAFITE-ROTHSCHILD 2002 1er GC PAUILLAC



**1007**

Estimation  
100,00 à 120,00 €

Bouteille de CHÂTEAU PAVIE 2007, 1er GC SAINT EMILION



**1008**

Estimation  
150,00 à 200,00 €

3 bouteilles LE CLARENCE DE HAUT BRION 2011, PESSAC LEOGNAN



**1009**

Estimation  
60,00 à 90,00 €

Bouteille de CHAMPAGNE KRUG GRANDE CUVÉE 163ème édition



**1010**

Estimation  
40,00 à 60,00 €

Bouteille de CHÂTEAU TROTTE VIEILLE 2011, SAINT EMILION 1er GC

*IMPORTANT : Les indications portées sur la présente liste sont données sous réserve d'erreurs, omissions ou retraits.  
Le poids des bijoux et montres s'entend brut en présence de pierres et de mécanismes.*



**1011**

Estimation  
50,00 à 70,00 €

FESTINA: montre boîtier et bracelet acier, cadran noir, index appliqués, cadrans annexes à 3, 6 et 9h00, mouvement quartz



**1012**

Estimation  
40,00 à 60,00 €

FESTINA: montre boîtier et bracelet acier, cadran bleu index bâtons, cadrans annexes à 6, 9 et midi, mouvement quartz



**1013**

Estimation  
30,00 à 50,00 €

FESTINA, montre boîtier métal doré, bracelet cuir noir, cadran bleu, index appliqués, mouvement quartz