CREDIT MUNICIPAL TOULOUSE
Gage de confiance depuis 1867

VENTE DE DIVERS

Jeudi 21 Janvier 2021 à 16h00

Frais de 16.40% en sus de l'adjudication

Crédit Municipal de Toulouse - 29, rue des Lois - BP 10603 - 31006 TOULOUSE Cedex - Tél : 05 61 21 69 12 - Fax : 05 61 21 27 10

www.credit-municipal-toulouse.fr

IMPORTANT : Les indications portées sur la présente liste sont données sous réserve d'erreurs, omissions ou retraits.
Le poids des bijoux et montres s'entend brut en présence de pierres et de mécanismes.

700

Estimation
50,00 à 80,00 €
Adjudication
40,00 €

Service à café en métal argenté, prises en bois comprenant deux verseuses (charnière à fixer), un sucrier et un pot à lait à décor de perles et un plateau

701

Estimation
20,00 à 30,00 €
Adjudication
10,00 €

Pot couvert en porcelaine du JAPON, SATZUMA à décor de scènes animées dans des réserves. H. 22Cm

702

Estimation
120,00 à 160,00 €

Pichet en verre nuagé orangé, anse verre noir signé SCHNEIDER, H. 16,5cm

703

Estimation
250,00 à 350,00 €

vase en verre double couche à décor floral dégagé à l'acide signé Emile GALLE, H. 13cm

704

Estimation
250,00 à 350,00 €
Adjudication
200,00 €

Porte-montre formé d'un aigle en bronze reposant sur un colonne en marbre (petits accidents), H. 28cm

705

Estimation
60,00 à 90,00 €
Adjudication
80,00 €

pendulette à poser Ernest MOUGIN, cadran émail blanc accidenté

706

Estimation
100,00 à 180,00 €
Adjudication
850,00 €

Couteau de scaphandrier, manche et fourreau en bronze dévissable, lame acier (H. 35cm)

707

Estimation
20,00 à 40,00 €
Adjudication
30,00 €

Paire de brûle-parfums en porcelaine de SATZUMA à décor de personnages (H. 15Cm)

708

Estimation
20,00 à 30,00 €
Adjudication
30,00 €

Coupe en bois sculpté en forme de canard (L. 50cm)

709

Estimation
15,00 à 20,00 €
Adjudication
10,00 €

Bougeoir en céramique à décor floral signé YMB monté en lampe

710

Estimation
20,00 à 30,00 €
Adjudication
20,00 €

Bouddha assis en platre polychrome (H. 32cm)

711

Estimation
40,00 à 70,00 €
Adjudication
60,00 €

Deux masques africains baoulé en bois sculpté

712

Estimation
20,00 à 30,00 €
Adjudication
20,00 €

Deux têtes africaines en ébène sculpté

713

Estimation
25,00 à 40,00 €
Adjudication
20,00 €

Personnage en bois sculpté polychrome, artisanat populaire (H. 30cm)

714

Estimation
25,00 à 40,00 €
Adjudication
25,00 €

panneau asiatique en bois sculpté à décor de personnages, serrure de case en bois et panneau en bois sculpté à décor d'une scène animée près de la rivière

715

Estimation
20,00 à 30,00 €
Adjudication
20,00 €

Masque en pierre sculptée (H. 14) et sifflet et tête de personnage en céramique

716

Estimation
50,00 à 80,00 €
Adjudication
115,00 €

Pendule Art Déco en marbre et pierres dures surmontée d'une "jeune femme au chien" en bronze (H. 34cm, petits accidents)

717

Estimation
50,00 à 80,00 €
Adjudication
70,00 €

12 couteaux CHRISTOFLE, manche os, monture métal argenté, lame acier, dans un écrin

718

Estimation
140,00 à 220,00 €

Ménagère CHRISTOFLE en métal argenté comprenant 12 couverts, 12 couteaux, 12 cuillères à café et une louche dans leur coffret

719

Estimation
20,00 à 30,00 €
Adjudication
15,00 €

6 couverts à poisson en métal argenté dans un coffret

720

Estimation
60,00 à 100,00 €
Adjudication
180,00 €

12 couteaux de table et 12 couteaux à fromage en métal argenté par CHRISTOFLE dans un coffret

721

Estimation
600,00 à 900,00 €
Adjudication
880,00 €

pendule JAEGER LECOULTRE "Atmos" cage en laiton doré, cadran blanc index chiffres arabes et épis de blé, mouvement atmosphérique

722

Estimation
60,00 à 100,00 €
Adjudication
50,00 €

vase balustre en verre soufflé et filé à décor de pampres signé Dino DIACONESCU (H. 42cm)

723

Estimation
40,00 à 70,00 €
Adjudication
30,00 €

Vase balustre en céramique bleue à décor floral gravé sous couverte (H. 35cm) monté en lampe

724

Estimation
40,00 à 60,00 €
Adjudication
30,00 €

Chouette en cristal de LALIQUE France (H. 5,5cm)

725

Estimation
40,00 à 60,00 €
Adjudication
50,00 €

Paire d'aras en porcelaine polychrome du STAFFORDSHIRE signés T. JONES (H.24cm)

726

Estimation
40,00 à 60,00 €
Adjudication
30,00 €

Chat en céramique émaillée (H. 9cm) , chat en grès signé NIEXI (H.11cm) et flacon scottish terrier en porcelaine pour HARRODS (H. 11cm)

727

Estimation
25,00 à 30,00 €
Adjudication
40,00 €

ensemble de couverts en métal doré modèle "bambou" comprenant 3 fourchettes 6 couteaux, 16 fourchettes et 4 couteaux à dessert

728

Estimation
35,00 à 50,00 €
Adjudication
20,00 €

Aiguière et son bouchon en cristal taillé(H.37cm), dans sa boîte

729

Estimation
30,00 à 50,00 €
Adjudication
30,00 €

Bougeoir à trois bras de lumière de style rocaille en bronze doré

730

Estimation
80,00 à 140,00 €
Adjudication
50,00 €

Paire de cadres en bois sculpté et doré ornés des portraits de Mme et de M. DEBOST, H. 39cm). Datés 1870

731

Estimation
30,00 à 60,00 €
Adjudication
10,00 €

BOUCHER "Bouquet de fleurs dans un panier" HST 46x55 SBD, accidents

732

Estimation
300,00 à 500,00 €
Adjudication
80,00 €

Leopold FLAMENG (1831-1911) "The road to ruin" gravure d'après un dessin de William POWEL FRITH.Edité par the Art Union of London en 1878 39x46 à vue

733

Estimation
15,00 à 20,00 €
Adjudication
15,00 €

Miniature persane encadrée 14,5x8

734

Estimation
70,00 à 1 250,00 €
Adjudication
50,00 €

Johann Ludwig BLEULER (1792-1850, d'après) "Le mont Blanc, vue prise de St Martin - Savoie" gravure par DUSACQ et Cie à paris 54x63

735

Estimation
20,00 à 30,00 €
Adjudication
10,00 €

1 HSP et cinq encadrements

736

Estimation
60,00 à 90,00 €
Adjudication
60,00 €

Ecole XXème "barques de pêcheurs à quai" HST 54x67,5, monogrammée RR en bas à gauche

737

Estimation
100,00 à 180,00 €
Adjudication
40,00 €

L. R. BAYLAC "femme au rouet" gouache et aquarelle sur papier 34x26 signée sur le passe partout et datée 1871

738

Estimation
100,00 à 150,00 €
Adjudication
200,00 €

Cadre porte-photo en bois sculpté et doré à décor de feuilles de vigne (accident, H. 19cm) orné en son centre d'une jeune fille au chien en camée sur coquille

739

Estimation
60,00 à 100,00 €
Adjudication
170,00 €

J. MARTIN "portrait de jeune homme" crayon et craie sur papier 8x8 SBD

740

Estimation
60,00 à 100,00 €
Adjudication
30,00 €

miniature aquarellée figurant des balayeurs et monogrammée A D 7x9 dans un cadre à vue ovale

741

Estimation
40,00 à 60,00 €
Adjudication
20,00 €

ecole XIXeme "portrait d'homme" gouache et aquarelle 10x7,5 dans un cadre

742

Estimation
60,00 à 100,00 €
Adjudication
30,00 €

Ecole XIXeme "paysage animé", miniature 9,5x 12 dans un cadre

743

Estimation
60,00 à 100,00 €
Adjudication
70,00 €

Ecole XIXème "portrait d'homme", miniature 9x6,5 dans un cadre

744

Estimation
10,00 à 20,00 €
Adjudication
10,00 €

"maison boulevard des Batignoles et "Le loup et l'agneau d'après Oudry", deux gravures (petites déchirures, tâches)

745

Estimation
100,00 à 150,00 €
Adjudication
80,00 €

44 gravures à l'eau forte signées HAY

746

Estimation
240,00 à 300,00 €
Adjudication
150,00 €

Boîte début XIXème en écaille (D. 9,5cm, accidents et restaurations) ornée d'une miniature figurant une musicienne

747

Estimation
40,00 à 60,00 €
Adjudication
110,00 €

Paire de vases balustre en marbre, monture bronze, H. 35Cm

748

Estimation
180,00 à 250,00 €
Adjudication
350,00 €

D'après DAVID D'ANGERS "Général Bonaparte", bas-relief en bronze (D. 17cm)

749

Estimation
350,00 à 500,00 €
Adjudication
380,00 €

Pendule XIXème en bronze doré à décor d'HERCULE (H. 38cm, manque verre, clef et balancier)

750

Estimation
200,00 à 300,00 €
Adjudication
450,00 €

Buste de faure rieur en bronze (H. 36cm) sur socle marbre vert veiné

751

Estimation
150,00 à 220,00 €
Adjudication
80,00 €

DAVID D'ANGERS (d'après) "Armand Carrel" médaillon en bronze patiné (D15,5cm)

752

Estimation
150,00 à 220,00 €
Adjudication
420,00 €

Encrier en bronze de VIENNE à décor d'un oiseau branché près de son nid (H. 15cm)

753

Estimation
650,00 à 1 000,00 €
Adjudication
550,00 €

Cartel en placage d'écailles et garnitures en bronze doré à décor d'une figure de la renommée et d'un coq. Pieds et chûtes à motifs feuillagés. Cadran en laiton ciselé à cartouches émaillés à chiffres romains. (H.81cm, petits accidents et manques)

754

Estimation
150,00 à 250,00 €
Adjudication
50,00 €

Ecolle XIXème "fillette à la poupée", bronze à patine brune, H. 13,5cm) sur socle bronze

755

Estimation
40,00 à 70,00 €
Adjudication
60,00 €

brûle parfums asiatique en bronze à décor d'un papillon butinant des fleurs (H. 18cm)

756

Estimation
80,00 à 120,00 €
Adjudication
60,00 €

bénitier en bronze émaillé sur une plaque de marbre figurant une vierge à l'enfant sur un médaillon en porcelaine (H. 31,5cm)

757

Estimation
50,00 à 80,00 €
Adjudication
60,00 €

Longue-vue de marine en laiton et acajou

758

Estimation
50,00 à 70,00 €
Adjudication
40,00 €

Pendulette portique en bronze et pierre verte surmontée d'un aigle (H. 21cm)

759

Estimation
60,00 à 100,00 €
Adjudication
50,00 €

Boîte en laiton ciselé d'un motif floral, orné d'une portrait de femme en miniature, signée J. GUEROU (?) (diam. 8,5cm)

760

Estimation
40,00 à 60,00 €
Adjudication
30,00 €

Cadre porte-photo orné d'un portrait de femme au chapeau en miniature, signé HORMIN (?),H. 11cm

761

Estimation
30,00 à 50,00 €
Adjudication
30,00 €

Coffret en bois sculpté d'un motif d'éléphants, singes et félins et téte de personnage aux quatre expressions en laiton

762

Estimation
45,00 à 70,00 €
Adjudication
90,00 €

Assiette à dessert en porcelaine "Circus, le mât de force" par HERMES dans sa boîte

763

Estimation
20,00 à 30,00 €
Adjudication
15,00 €

Présentoir à caviar en métal comprenant une coupelle, une cuillère et un couteau à beurre

764

Estimation
40,00 à 60,00 €
Adjudication
111,00 €

12 fourchettes à dessert , modèle "rubans croisés" en métal argenté par CHRISTOFLE dans un écrin

765

Estimation
30,00 à 50,00 €
Adjudication
10,00 €

Couvert de service à poisson en métal argenté dans un écrin dégradé et un manche à gigot en métal argenté

766

Estimation
90,00 à 150,00 €

"Bonaparte à cheval", sujet en bronze, H. 29cm

767

Estimation
120,00 à 180,00 €

Pendulette XIXème en marbre, garnitures en bronze, surmontée d'un angelot en bronze doré, H. 28Cm

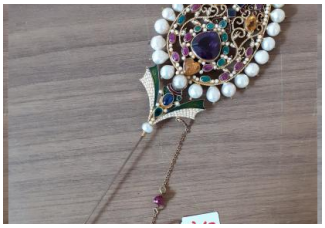

768

Estimation
300,00 à 500,00 €
Adjudication
300,00 €

Grande broche en métal doré formé d'une palmette sertie de pierres et de perles de culture, signée PERCOSSI PAPI (H. 21,5cm, très petits manques)

769

Estimation
80,00 à 150,00 €
Adjudication
300,00 €

Porte-bouquet en métal doré à décor de rinceaux feuillagés et d'un petit miroir, manche nacre

770

Estimation
180,00 à 250,00 €
Adjudication
240,00 €

Bracelet articulé en argent orné de quatre miniatures en fixé sous verre figurant des personnages, poids brut 59,2g

771

Estimation
80,00 à 140,00 €
Adjudication
60,00 €

croix d'évèque en argent serti de grenats et de marcassites (H. 11cm, manque), poids brut 24,4g

772

Estimation
80,00 à 120,00 €
Adjudication
180,00 €

Miniature XIXème encadrée figurant des pêcheurs sur une rivière (Diam. 7cm)

773

Estimation
80,00 à 140,00 €
Adjudication
100,00 €

Miniature XIXème figurant un portrait de dame à la robe taille Empire (diam. 7cm) dans son cadre

774

Estimation
150,00 à 200,00 €
Adjudication
760,00 €

Miniature XIXème figurant un portrait de militaire (7x5,5cm) dans un cadre

775

Estimation
80,00 à 120,00 €
Adjudication
10,00 €

Miniature fin XIXème figurant une jeune femme à la rose dans les cheveux (8x5,5cm) dans un cadre porte-photo en métal, manque pied

776

Estimation
80,00 à 120,00 €
Adjudication
50,00 €

miniature XIXème figurant une femme blonde à la robe bleue (8x6,5cm) dans un cadre en métal

777

Estimation
80,00 à 120,00 €
Adjudication
10,00 €

cadre porte-photo en métal argenté de style Louis XVI retenant un portrait de feme en miniature (H. 10cm)

778

Estimation
40,00 à 60,00 €
Adjudication
40,00 €

Miniature figurant Sainte Barbe dans un cadre, H. 13cm

779

Estimation
180,00 à 250,00 €
Adjudication
350,00 €

Plat Art Nouveau en argrent à décor de motifs floraux et de lianes, minerve 626g

780

Estimation
250,00 à 350,00 €
Adjudication
580,00 €

Plat en argent à décor de rinceaux et de motifs floraux et monture de saleron en argent, minerve 1121g

781

Estimation
600,00 à 700,00 €
Adjudication
1 100,00 €

11 cuillère, 11 fourchettes, 14 cuillères à café, 1 cuillère à cocktail, 4 piques, 2 pinces à sucre, 1 couteau à hors d'œuvres, 4 hatelets, 1 timbale, 1 bouchon, 2 rond de serviette et 1 monture de saleron en argent,2166g

782

Estimation
150,00 à 220,00 €

Chien en bronze reposant sur un coussin en marbre griotte, garnitures bronze (H.4cm) sur socle en marbre noir

783

Estimation
40,00 à 60,00 €

Sujet en bronze figurant une jeune femme allongée (H. 8,5cm)

784

Estimation
45,00 à 60,00 €

Chien et deux chats en bronze

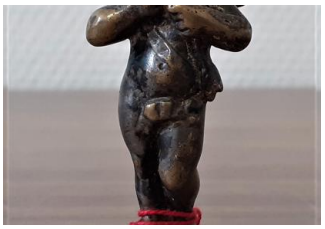

785

Estimation
45,00 à 60,00 €

Sceau en bronze argenté à décor d'angelot (H. 7cm)

786

Estimation
40,00 à 50,00 €

Bougeoir à main et vide-poches en bronze et boîte en métal ornée d'une miniature figurant une femme à l'agneau

787

Estimation
60,00 à 100,00 €
Adjudication
100,00 €

SAINT THOMAS D'AQUIN "Summa theologica in qua ecclesiae catholicae doctrina universa (….) in tres partes ab auctore su distributa (…) , DUACI, Marci Wyon 1614

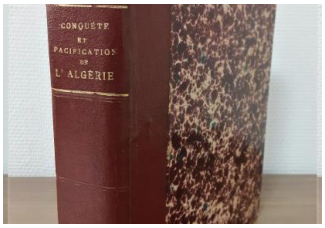

788

Estimation
40,00 à 70,00 €
Adjudication
40,00 €

Les armées françaises d'outre-mer conquète et pacification de l'Algérie, Paris VILLAIN et BAR 1931

789

Estimation
70,00 à 120,00 €
Adjudication
120,00 €

CHAMIZO "A politically incorrect relationship guide from the country that invented love, a frenchman's secret to surviving your spouse", 1 volume relié illustré d'un dessin original de l'artiste , Editions bruno Leprince 2003

790

Estimation
80,00 à 100,00 €
Adjudication
70,00 €

ménagère ALFENIDE en métal argenté comprenant 12 couverts, 12 cuillères à café et une louche dans un écrin

791

Estimation
180,00 à 300,00 €
Adjudication
250,00 €

Paire d'albarelli en céramique de VILLAFELICHE à décor d'aigles, (H. 30cm) accidents

792

Estimation
300,00 à 450,00 €
Adjudication
210,00 €

école XIXème "Persée et Andromède" HS cuivre 18x23

793

Estimation
60,00 à 100,00 €
Adjudication
910,00 €

Ecole orientaliste "cavalier au sabre" aquarelle 10x16. Dans un cadre en bois sculpté

794

Estimation
60,00 à 100,00 €
Adjudication
30,00 €

Miniature XIXème figurant un portrait d'homme (H 6,2cm) dans un cadre en bois sculplté

795

Estimation
60,00 à 100,00 €
Adjudication
60,00 €

cadre porte- photo en métal (H. 9,5) supportant un portrait d'homme en miniature

796

Estimation
220,00 à 350,00 €
Adjudication
80,00 €

Paire de vases XIXème en porcelaine à décor de bouquets dans des réserves, de rinceaux dorés et de fleurs en application (H. 42cm, accidents, manques et restauration)

797

Estimation
120,00 à 200,00 €

lutrin XIXème en laiton orné d'une plaque d'émail et de cabochons de verre (11x30x28)

798

Estimation
220,00 à 280,00 €

Ecole XVIII- XIXème "vierge à l'enfant avec Saint jean Baptiste" HSP 14x10

799

Estimation
60,00 à 100,00 €

RENAUD "portrait d'Elisabeth-louise Vigéé Le Brun et de sa fille" miniature 8x6,5cm

800

Estimation
100,00 à 180,00 €

Coffret de 6 couteaux LAGUIOLE "origine Concorde"

801

Estimation
60,00 à 100,00 €

Coupe-papier LAGUIOLE "origine paquebot France" et son étui dans sa boîte

802

Estimation
60,00 à 100,00 €
Adjudication
50,00 €

Mady LA GIRAUDIERE "piste de cirque" lithographie signée et numérotée 37x45

803

Estimation
1 000,00 à 1 600,00 €

Sac HERMES "Alcazar" en crocodile noir petites écailles Singapour, garniture métal doré. Acheté en juillet 1985 à la boutique du 24 faubourg à paris. Dans une boîte HERMES (15x21,5cm)

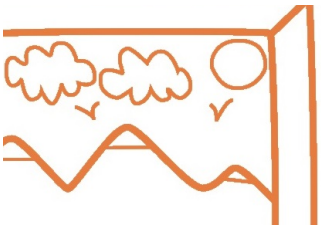

804

Estimation
0,00 à 0,00 €

Retire

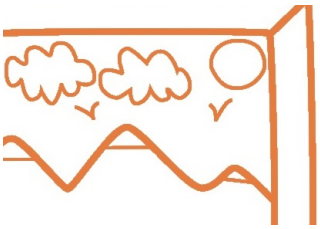

805

Estimation
0,00 à 0,00 €

Retire

806

Estimation
30,00 à 50,00 €
Adjudication
20,00 €

Paire de lunettes de soleil RAY BAN "Erika et Chris" velvet édition dans leur étui

807

Estimation
25,00 à 40,00 €
Adjudication
50,00 €

Paire de lunettes de soleil RAY BAN dans leur étui

808

Estimation
600,00 à 1 000,00 €
Adjudication
660,00 €

Pilot case Louis VUITTON en toile damier graphite

809

Estimation
30,00 à 50,00 €
Adjudication
70,00 €

Montre pierre LANNIER, boîtier métal doré, cadran noir, mouvement quartz, dans son écrin

IMPORTANT : Les indications portées sur la présente liste sont données sous réserve d'erreurs, omissions ou retraits.
Le poids des bijoux et montres s'entend brut en présence de pierres et de mécanismes.

810

Estimation
250,00 à 350,00 €
Adjudication
820,00 €

Calice et sa patène en argent et vermeil à décor de scènes de la vie du Christ dans des réserves, minerve 651,2g dans son coffret très dégradé

811

Estimation
160,00 à 250,00 €
Adjudication
400,00 €

Plat creux en argent, 547,8g

812

Estimation
70,00 à 100,00 €
Adjudication
80,00 €

violon 4/4 conservatoire HARTMANN et deux archets. Coffret dégradé

813

Estimation
250,00 à 350,00 €

Saxophone SELMER (N° M157957) en état d'usage dans une mallette

814

Estimation
80,00 à 120,00 €
Adjudication
370,00 €

guitare électrique PRS SANTANA

815

Estimation
70,00 à 100,00 €
Adjudication
70,00 €

Violon YAMAHA et deux étuis dans sa boîte

816

Estimation
120,00 à 180,00 €
Adjudication
90,00 €

APPLE I PHONE 7 128Go noir (vendu en l'état sans aucune garantie)

817

Estimation
350,00 à 450,00 €
Adjudication
300,00 €

APPLE I PAD Pro 128Go space grey (vendu en l'état sans aucune garantie)

818

Estimation
50,00 à 70,00 €
Adjudication
80,00 €

Appareil photo numérique OLYMPUS Tough

819

Estimation
30,00 à 50,00 €
Adjudication
10,00 €

Casque SENNHEISER

IMPORTANT : Les indications portées sur la présente liste sont données sous réserve d'erreurs, omissions ou retraits.
Le poids des bijoux et montres s'entend brut en présence de pierres et de mécanismes.

Flûte, guitare miniature et cithare

820

Estimation
30,00 à 50,00 €
Adjudication
30,00 €